ACOUPHEN
Ingénierie acoustique

ANNEXE N°2

ÉTUDE DE LOCALISATION DES ZONES CALMES POTENTIELLES

POUR LE COMPTE DE LA DDTM 13

33 route de Jonage, BP 30, 69891 PUSIGNAN cedex - Tél. : 04 78 89 63 61 - Fax : 04 72 45 30 46
acouphen@acouphen.fr - www.acouphen.fr
S.A. au capital de 50 000 € - RCS LYON B 950 398 479 - APE 7112B

Etude de localisation des zones calmes potentielles - Calepinage

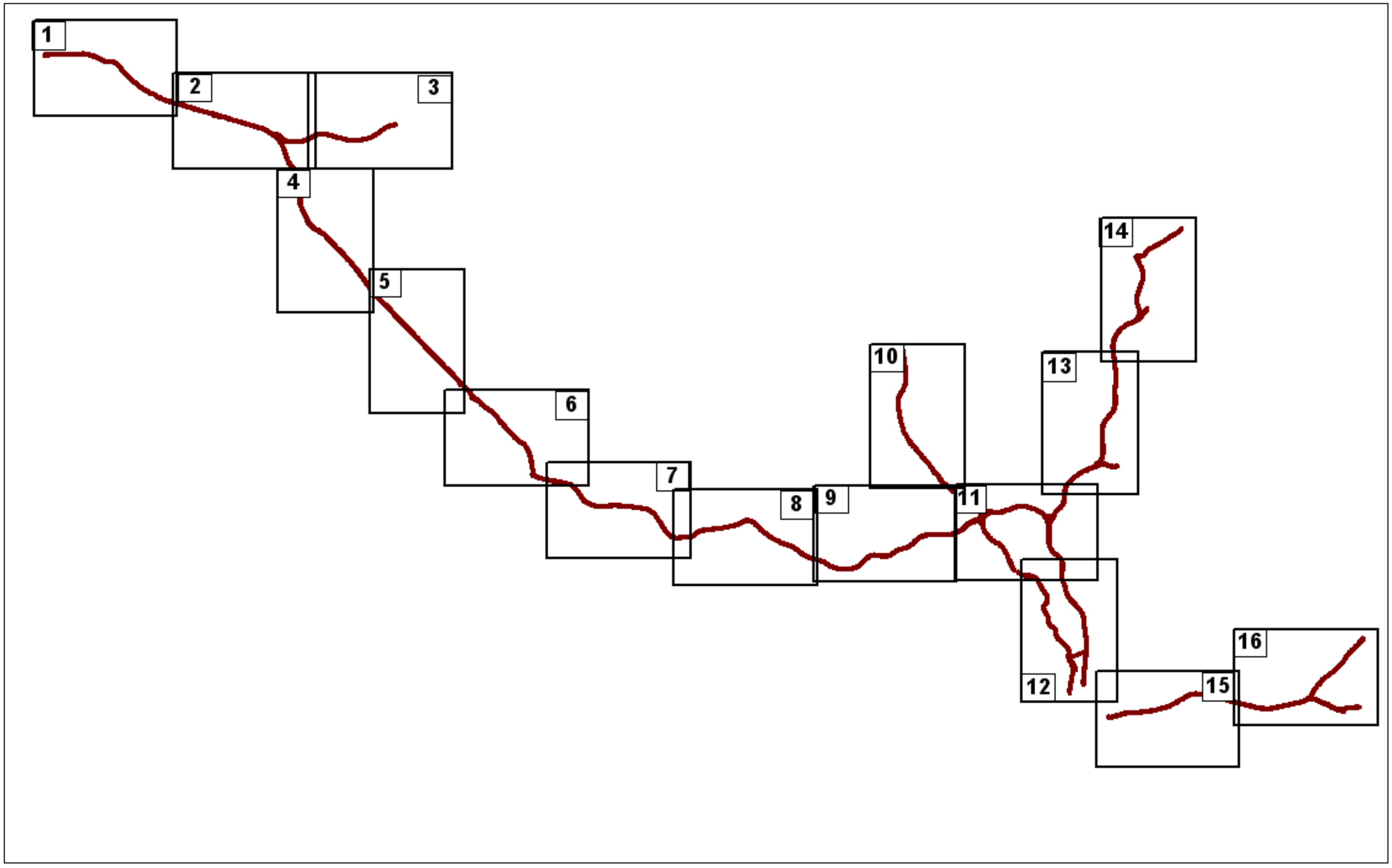

Etude de localisation des zones calmes potentielles - Planche 1 : commune d'Arles, N572 et N113

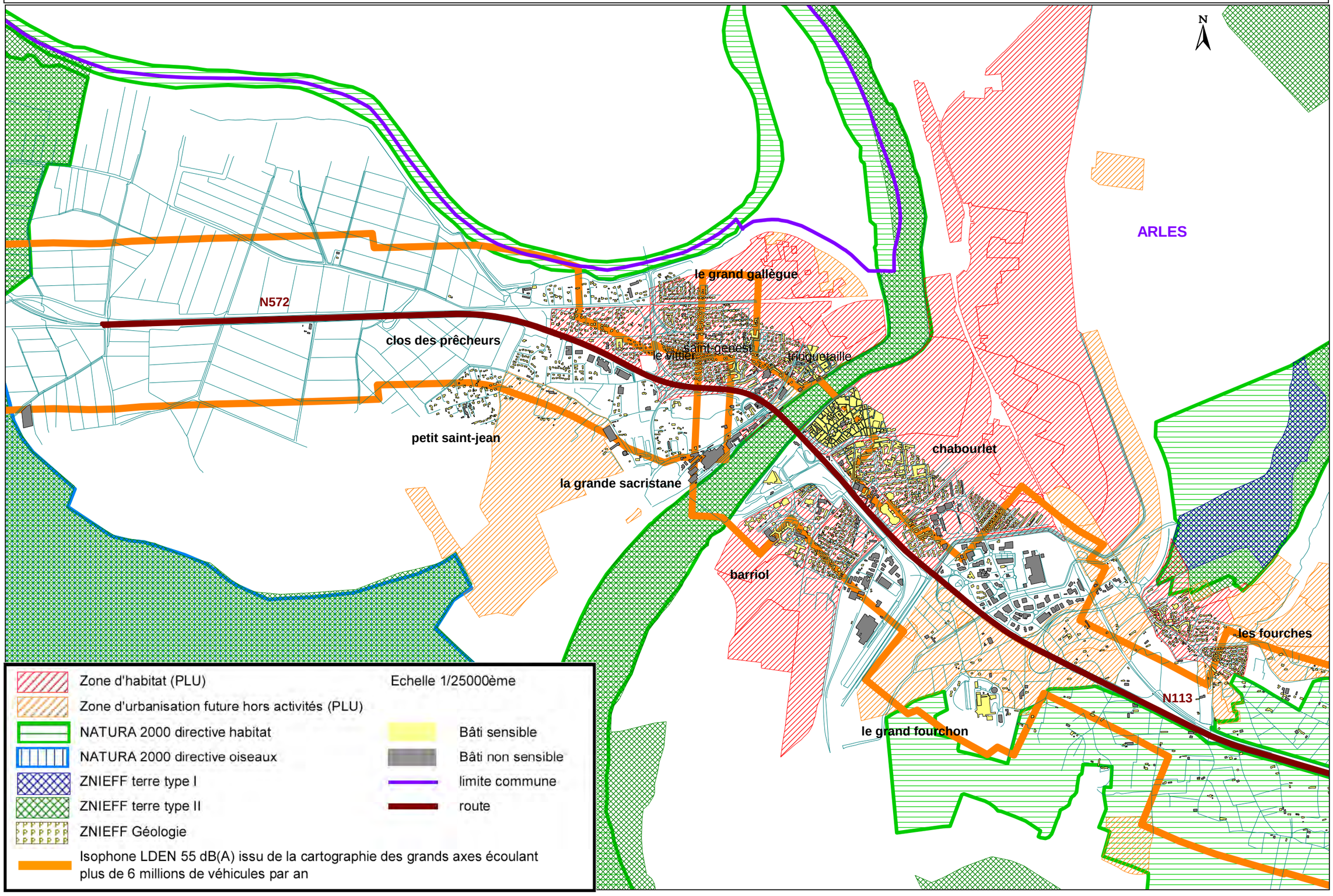

Etude de localisation des zones calmes potentielles - Planche 2 : commune d'Arles, N113 et N568

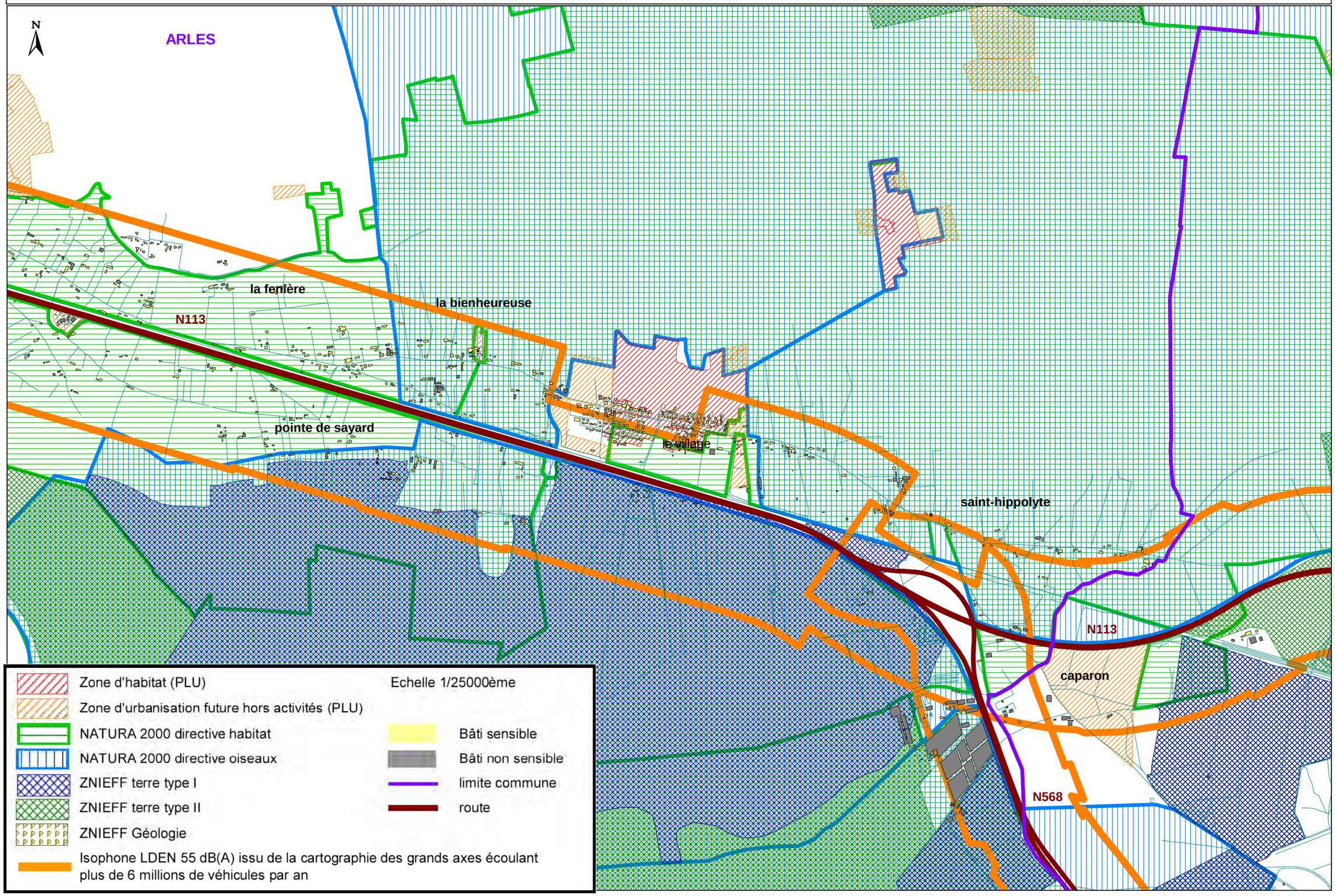

Etude de localisation des zones calmes potentielles - Planche 3 : commune de Saint Martin de Crau, N113

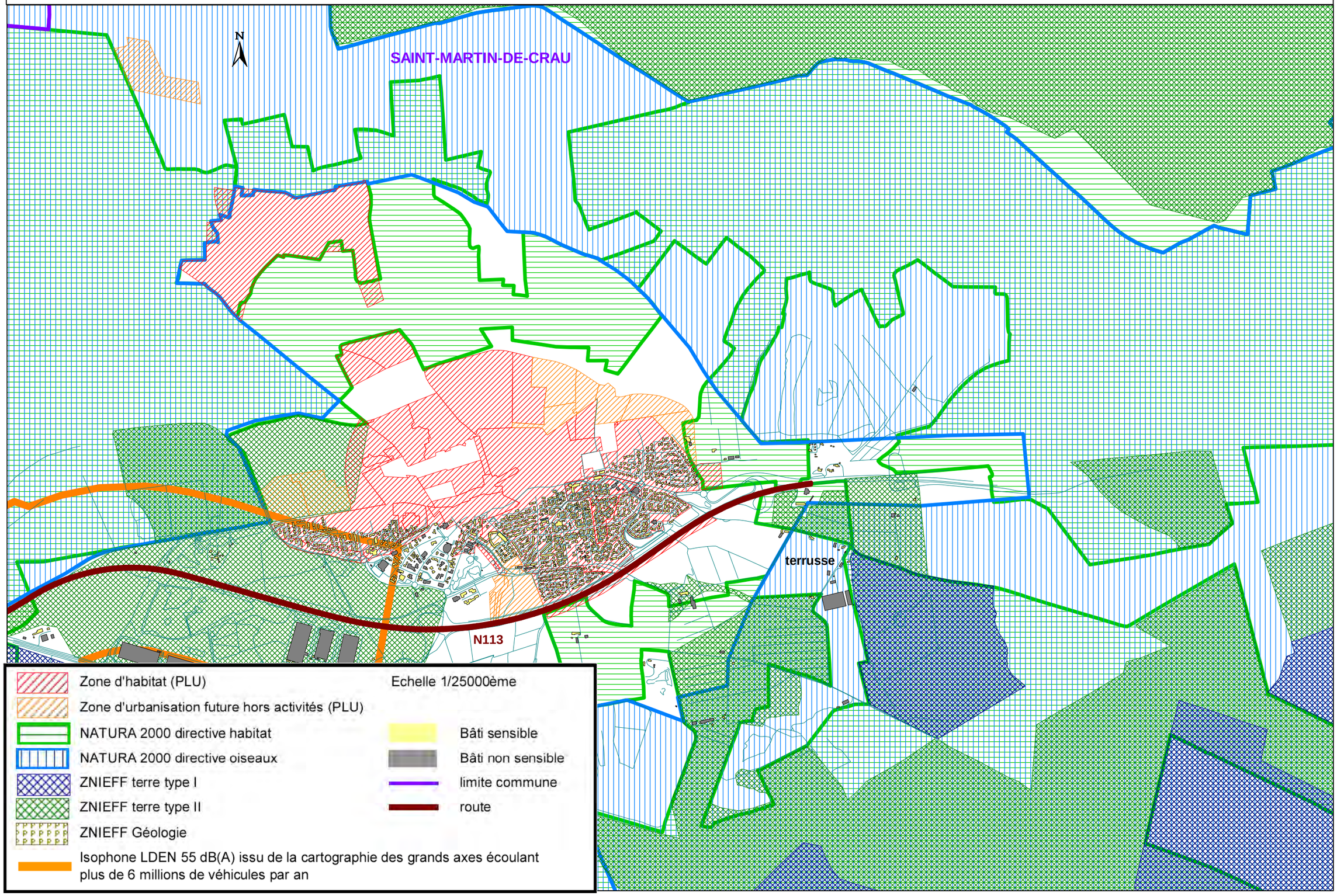

Etude de localisation des zones calmes potentielles - Planche 4 : communes d'Arles et de Saint Martin de Crau, N568

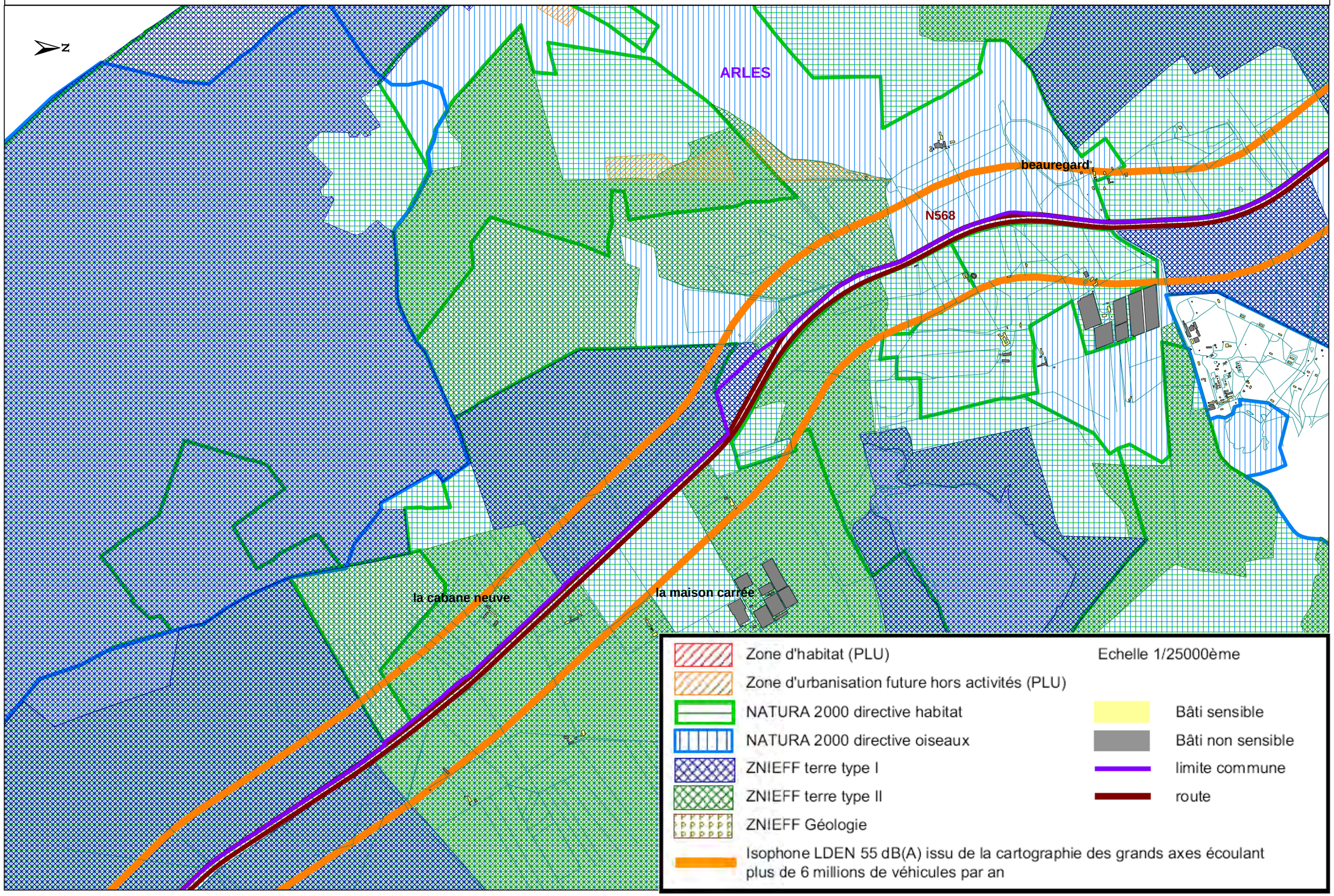

Etude de localisation des zones calmes potentielles - Planche 5: communes d'Arles, Fos sur mer et Saint Martin de Crau, N 568

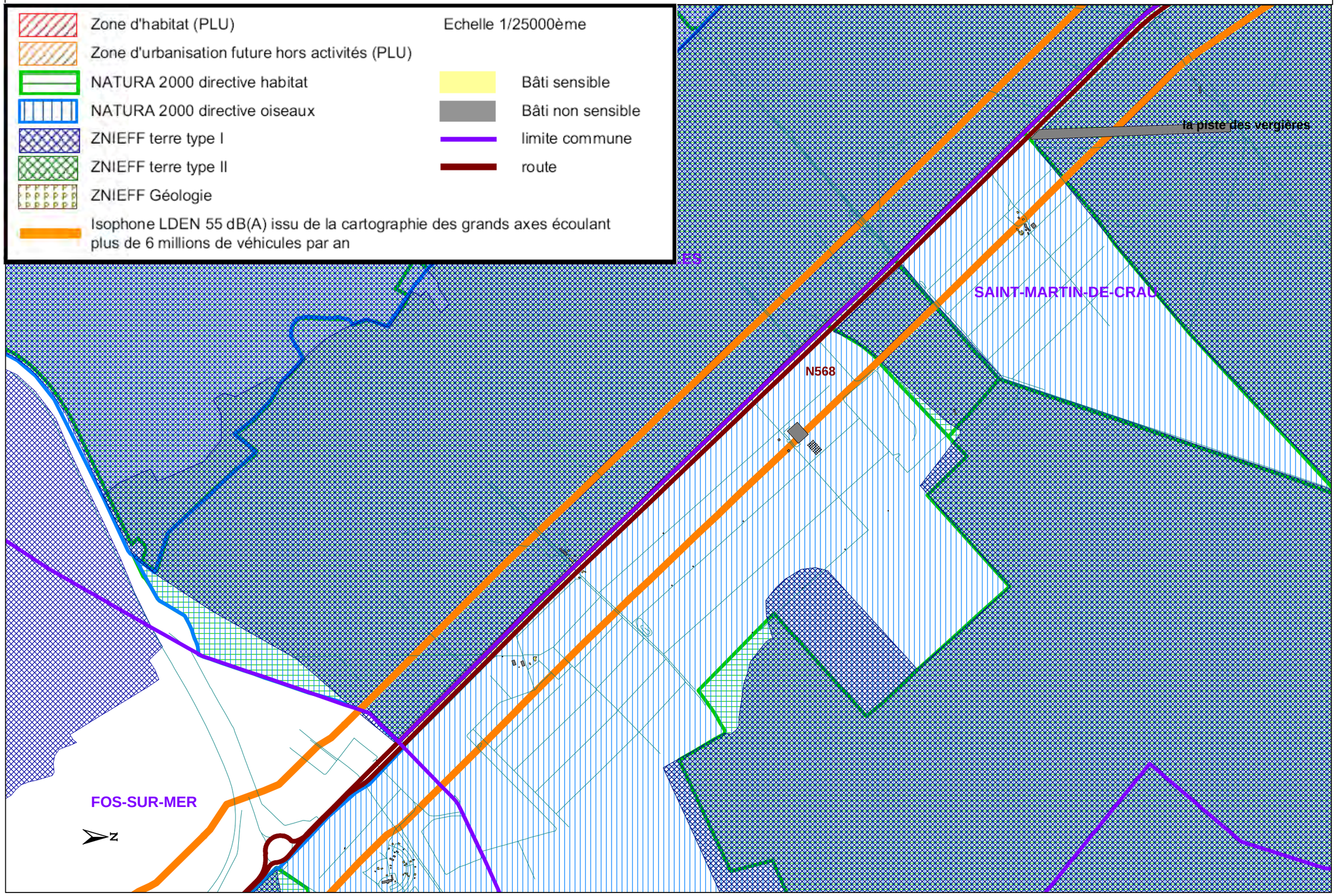

Etude de localisation des zones calmes potentielles - Planche 6 : commune de Fos sur Mer, N568

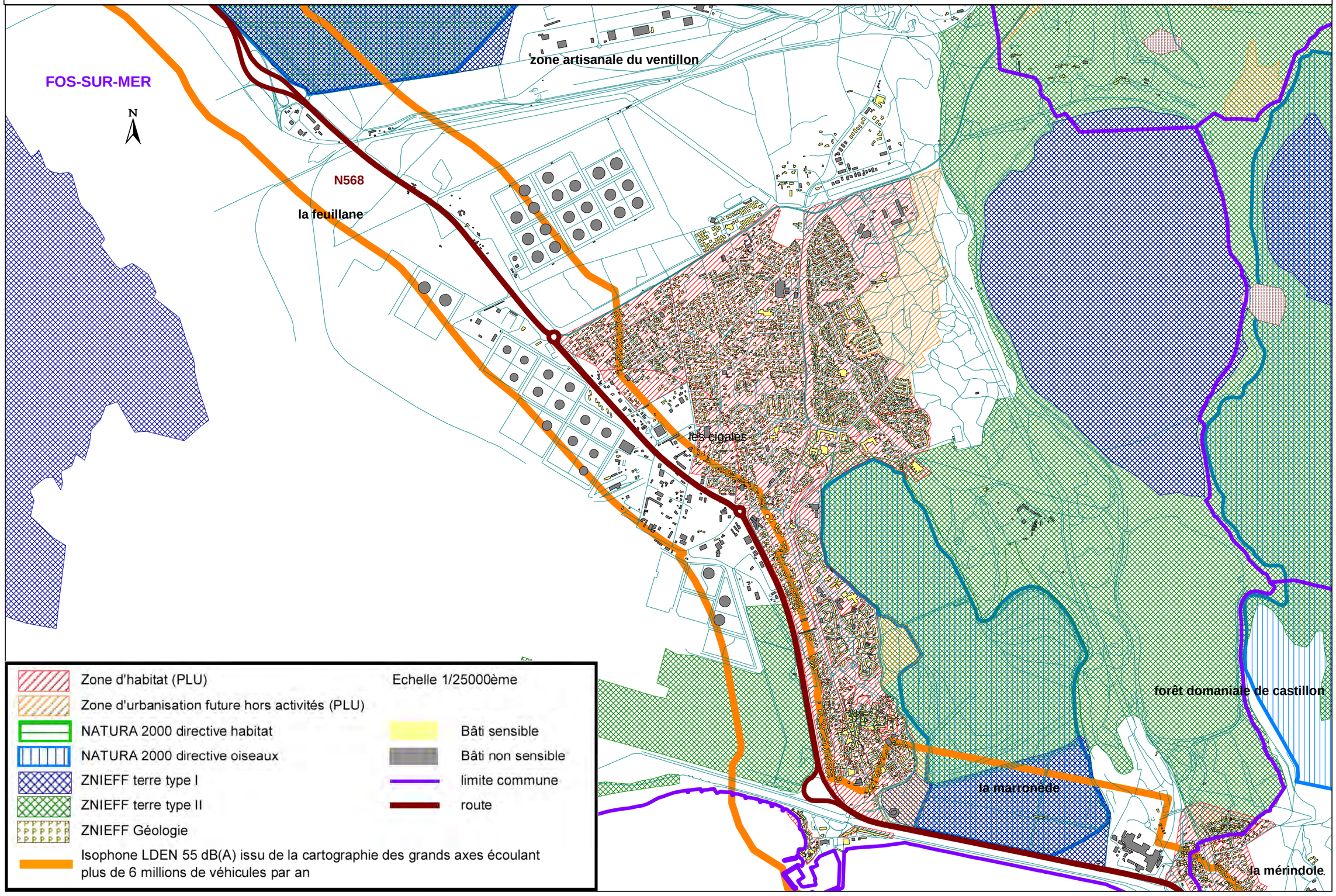
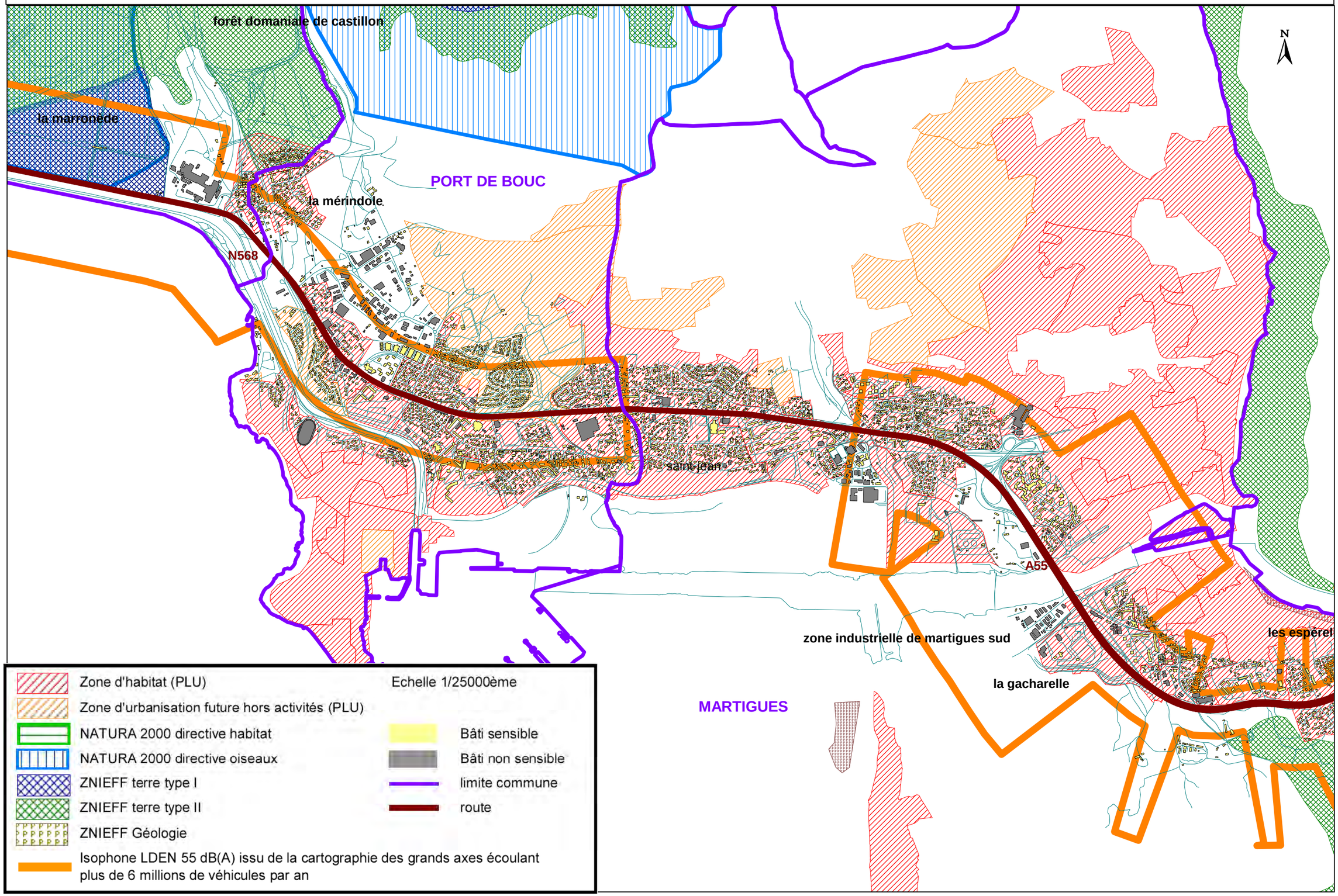
Etude de localisation des zones calmes potentielles - Planche 7 : communes de Martigues et Port de Bouc, N568 et A55